Закрытие периода в СТ

Перед закрытием периода подготовить:

- Доступ в СТ
- Отчет о продаже блюд из RK
- Бланк списания за текущий день
- Неоприходованные накладные на поставки
- Список трансферов по перемещениям товаров
- Данные о проведенных инкассациях
- Бланк пересчета остатков и тары с подписью менеджера

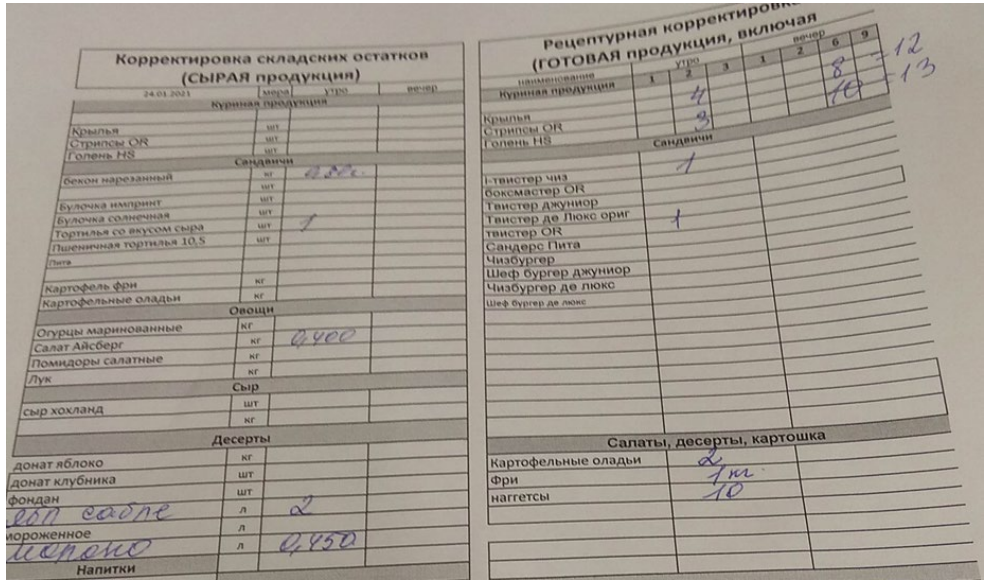

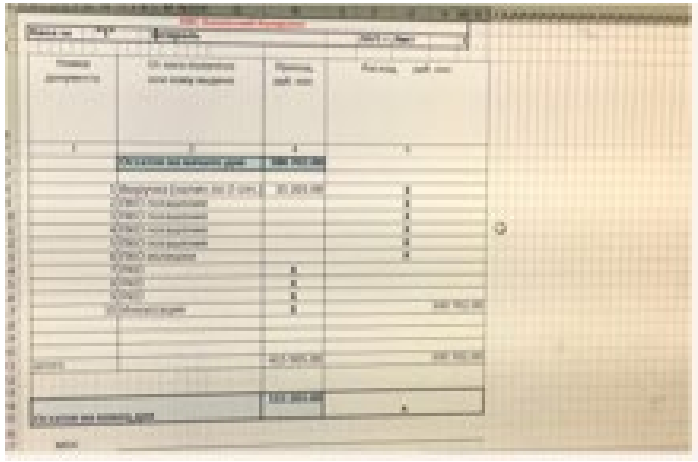

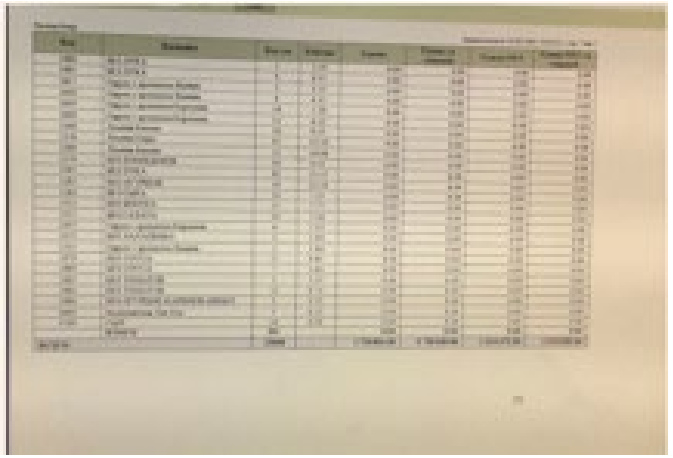

KFC Marusino Moscow ул. Заречная, д. 29, д Марусино,

Итог инвентарного списка расчета запасов для 15-11-2020

16-11-2020 03:39

По сп.	Номер продукта	Название продукта	Единица Кол-во	Единица Ед-ца	Алт единица 1 Кол-во	Алт единица 1 Ед-ца	Алт единица 2 Кол-во	Алт единица 2 Ед-ца	Алт единица 3 Кол-во	Алт единица 3 Ед-ца
ЕДИНЫЙ СКЛАД										
	BAKING000011	ПИРОЖОК КЛУБНИКА - СЛИВОЧНЫЙ СЫР.		ШТ						
	BNACO60019-B	СИРОП ПЕПСИ, 20Л		Л						
	BNACO60020-B	СИРОП MIRINDA, 10Л		Л						
	BNACO60022-B	СИРОП SEVEN UP, 10 л		Л						
	BNACO90001-B	СИРОП ДЛЯ ПРИГОТОВЛЕНИЯ ЧАЯ ЛИПТОН ЛИМОН		Л						
	BNACO90002-B	СИРОП ДЛЯ ПРИГОТОВЛЕНИЯ ЧАЯ ЛИПТОН, ЗЕЛЕНЫЙ		Л						
	BNACO90003-B	СЭВЕН АП МОХИТО 10 Л БИБ		Л						
	BNACO90004-B	СЭВЕН АП ЛИМОНАД КОНЦЕНТРАТ ДЛЯ ПРИГОТОВЛЕНИЯ БЕЗАЛКОГОЛЬНОГО		Л						
	BNASD90019-B	ЧАЙ ЛИПТОН ЛИМОН 0.5Л		ШТ						
	BNASD90020-B	ЧАЙ ЛИПТОН ХОЛ ЗЕЛЕНЫЙ 0.5Л		ШТ						
	BNAWT10051-B	ПЕПСИ КОЛА 0,5 Л		ШТ						
	BNAWT10052-B	ПЕПСИ 1Л		ШТ						
	BNAWT10054-B	ПЕПСИ МАКС 0,5 Л		ШТ						
	BNAWT10092-B	ВОДА АКВА МИНЕРАЛЕ С ГАЗОМ 0.5 Л		ШТ						
	BNAWT10093-B	ВОДА АКВА МИНЕРАЛЕ БЕЗ ГАЗА 0.5 Л		ШТ						
	BNAWT10095-B	ВОДА АКВА МИНЕРАЛЕ АКТИВ ЦИТРУС 0,5		ШТ						
	BTCCF30053-B	КОФЕ ЖАРДИН НАТУРАЛЬНЫЙ ЖАРЕНЫЙ В ЗЕРНАХ		КГ						
	BTCTE10044-B	ЧАЙ ЧЕРНЫЙ GREENFIELD		ШТ						
	BTCTE10045-B	ЧАЙ ЗЕЛЕНЫЙ GREENFIELD		ШТ						

- Сверьте итоги в отчете RK с отчетом CT «Продажа блюд»: общее кол-во блюд и выручка должны совпадать
- По блюдам возможны отклонения +/- 1-5 шт (продажи модификаторов), но выручка NET не должна отличаться
- В случае отклонений необходимо оформить заявку в GSD для IT, чтобы перекачать данные из RK в CT

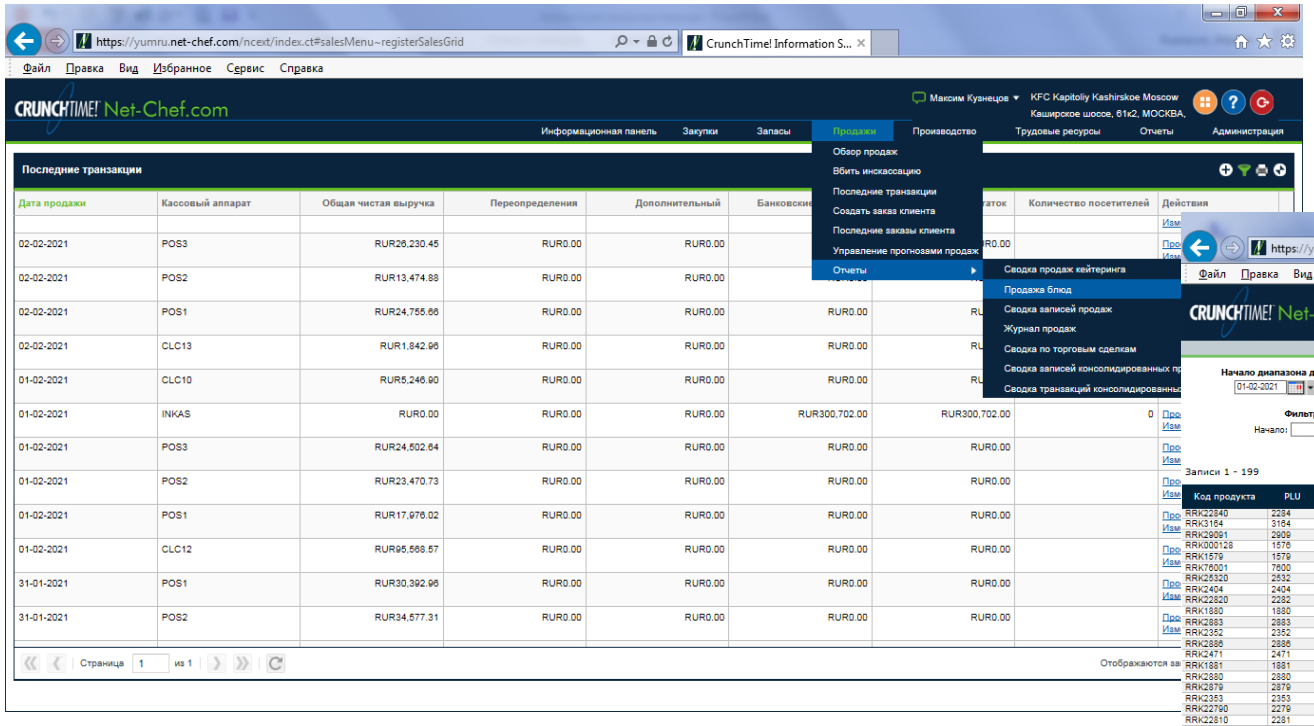

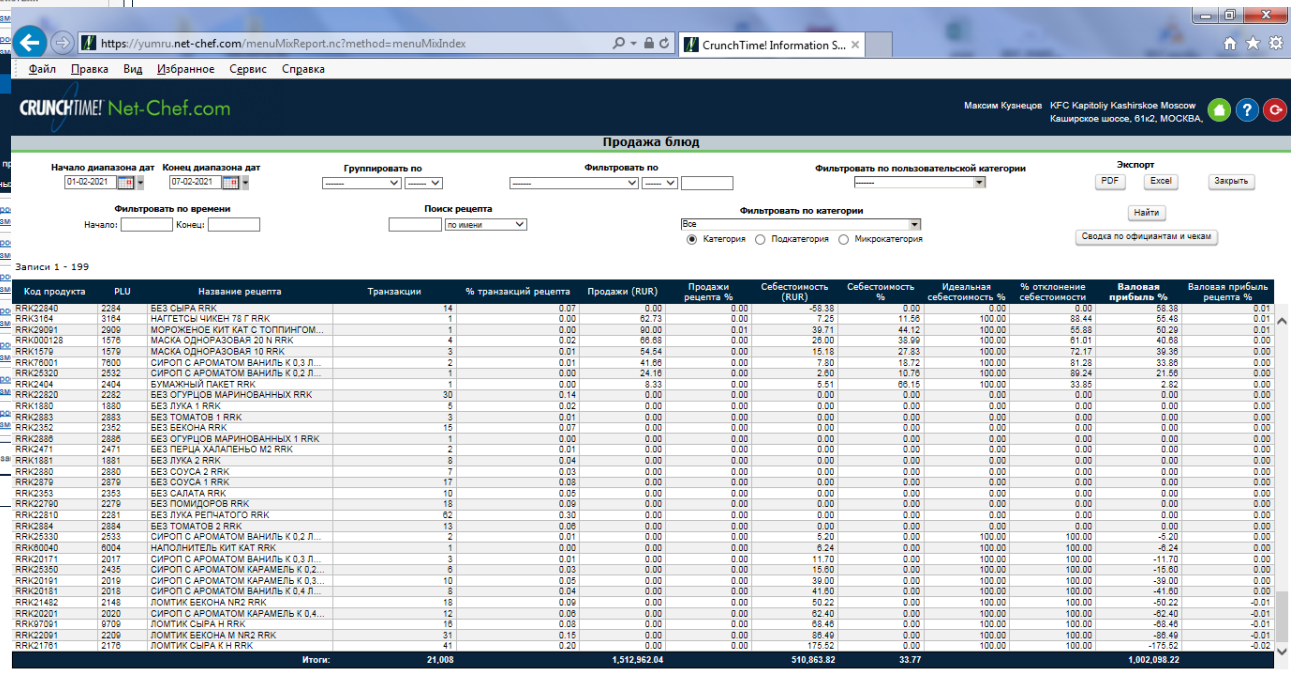

- Внесите в СТ списание продуктов по статье «Пришедшее в негодность» в точном соответствии с бланком списания за смену

- Проверьте отчет «Просмотр последних корректировок». Убедитесь, что корректировки в течении недели были сделаны правильно и соответствовали статьям списания, обращайте внимание на самые крупные суммы списаний

- В случае обнаружения ошибок, проведите обратную корректировку: сформируйте корректировку с названием «исправление ошибки», той же датой и теми же ингредиентами, но спишите товары с обратным знаком на ту же статью

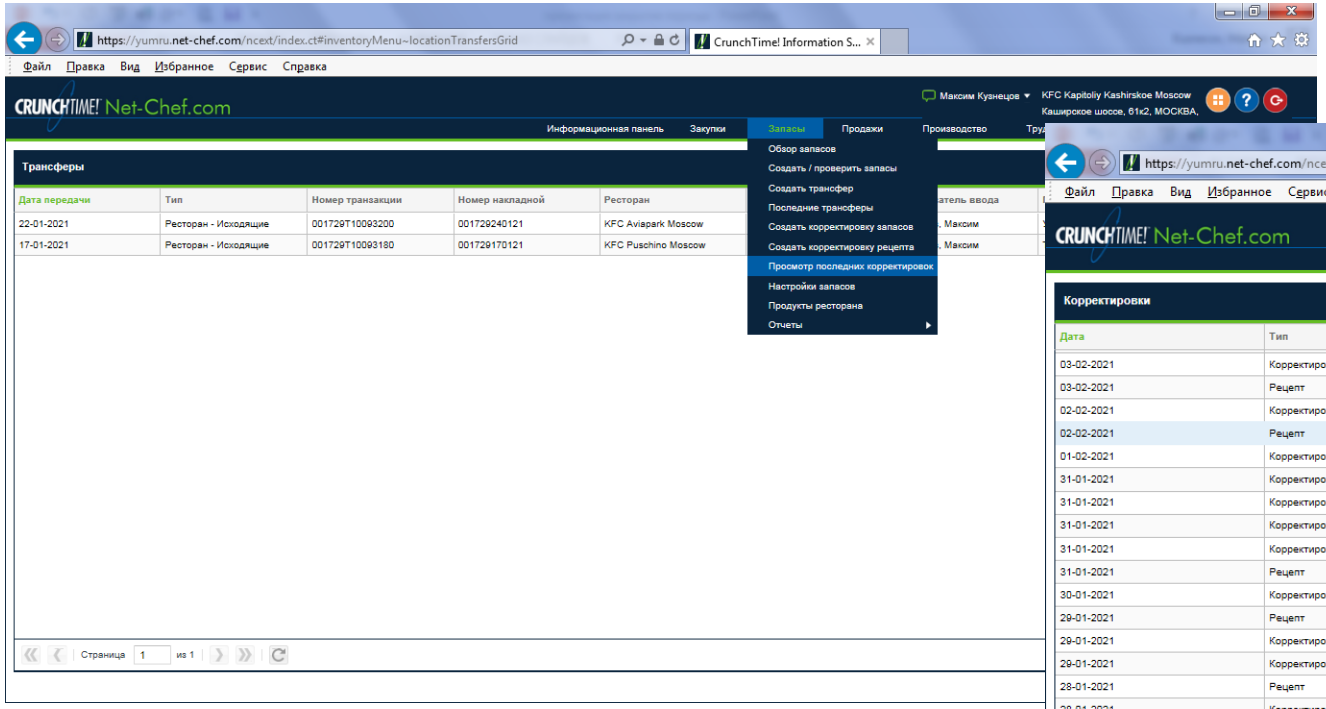

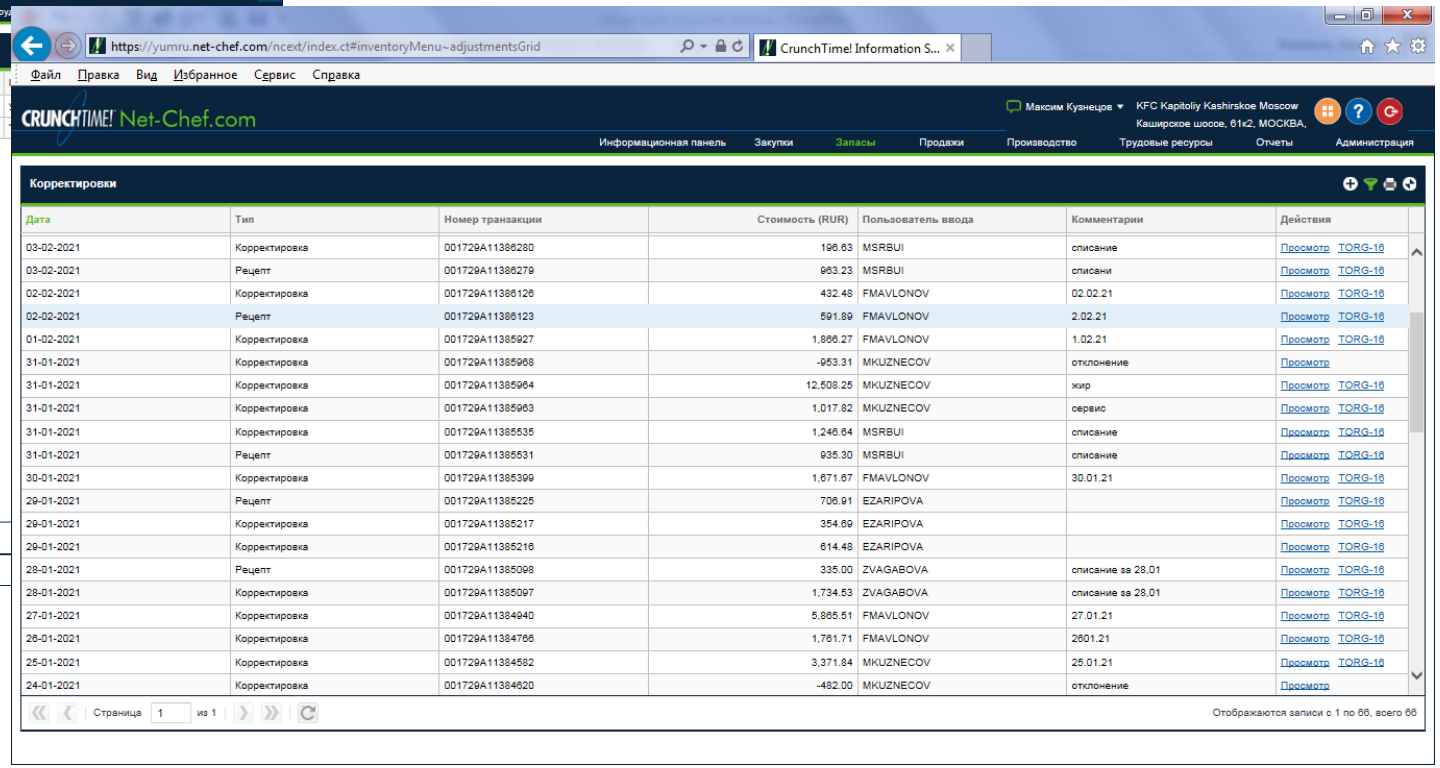

- Проверьте в СТ отчет «Последние заказы поставщику», все накладные и заказы за период должны быть оприходованы
- Посчитайте кол-во оприходованных поставок в СТ по каждому поставщику, чтобы исключить неоприходованные поставки
- Напоминаем, что накладные необходимо приходовать в СТ в день поставки и только полными коробками (не штуками!)
- Закрывать период можно после подтверждения данных по накладным логистами, которые проверяют контрактные цены

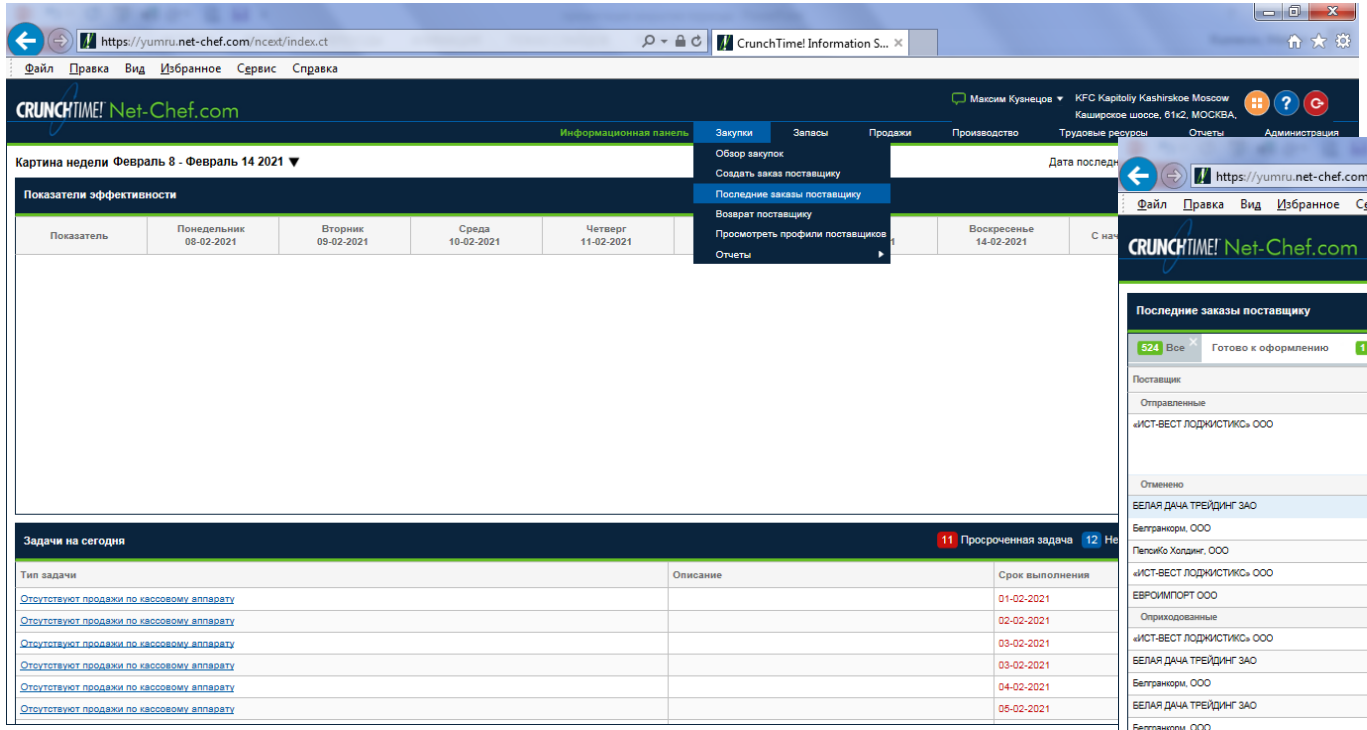

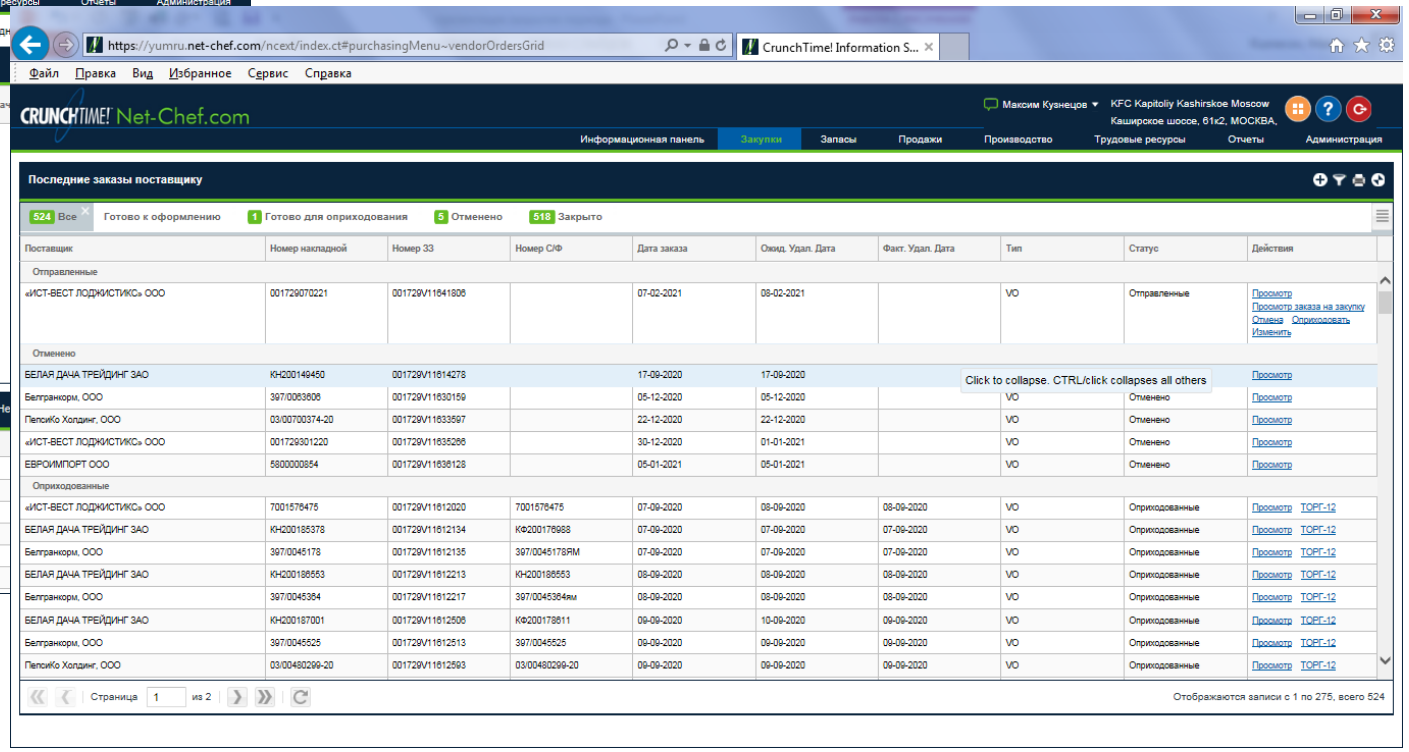

- Проверьте отчет «Последние трансферы», все трансферы за период должны быть оприходованы

- Все неоприходованные трансферы необходимо оприходовать или отменить до закрытия периода

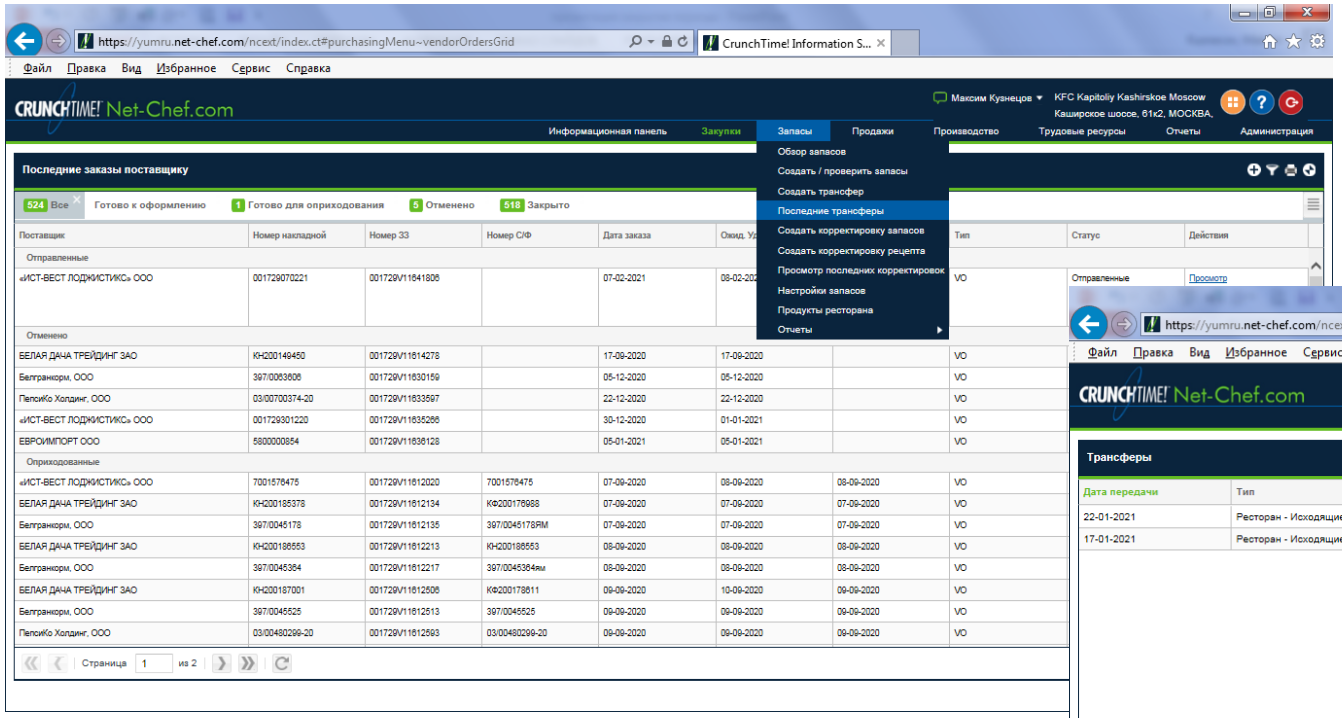

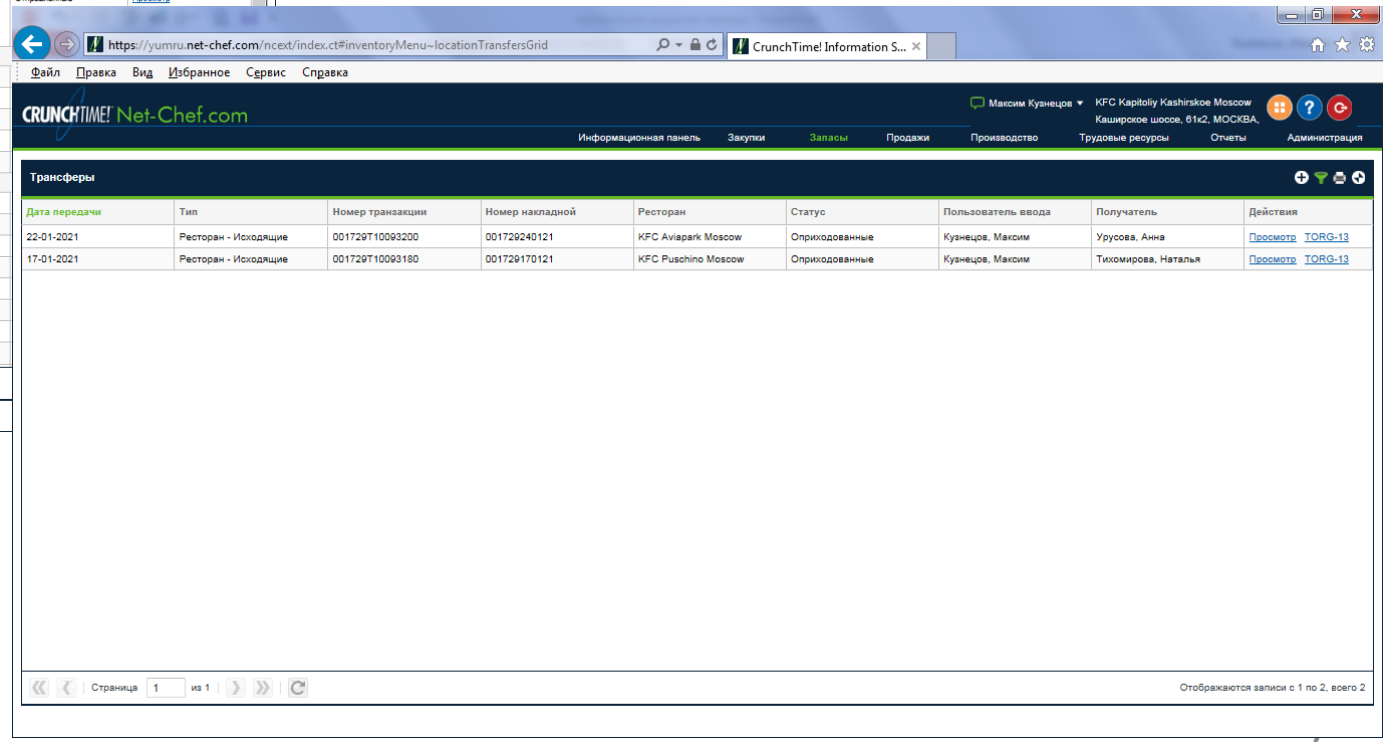

- Проверьте отчет «Последние транзакции», все инкассированные сейф-пакеты должны быть внесены в реестр INKAS

- При необходимости внесите в СТ недостающие данные по инкассациям: дата инкассации, сумма и номера сейф-пакетов.

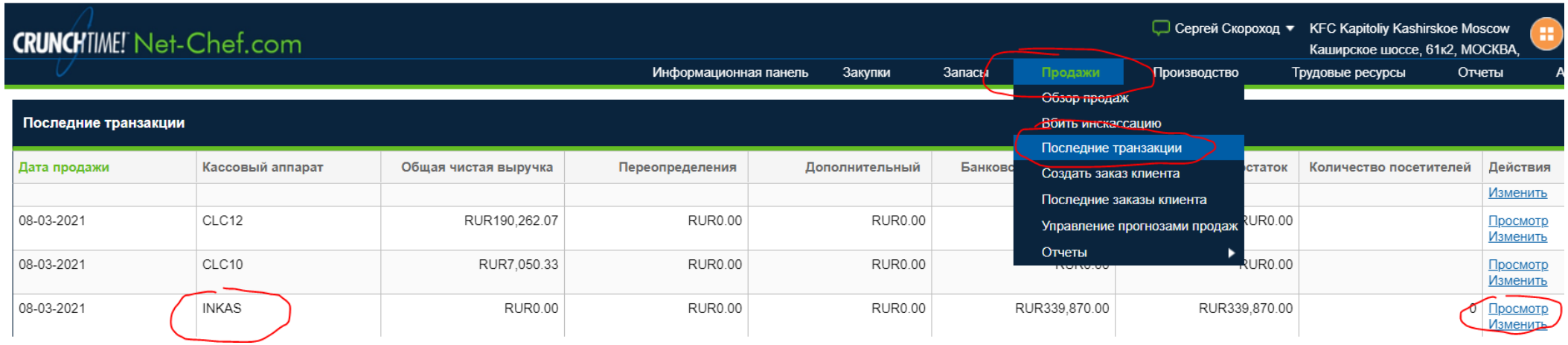

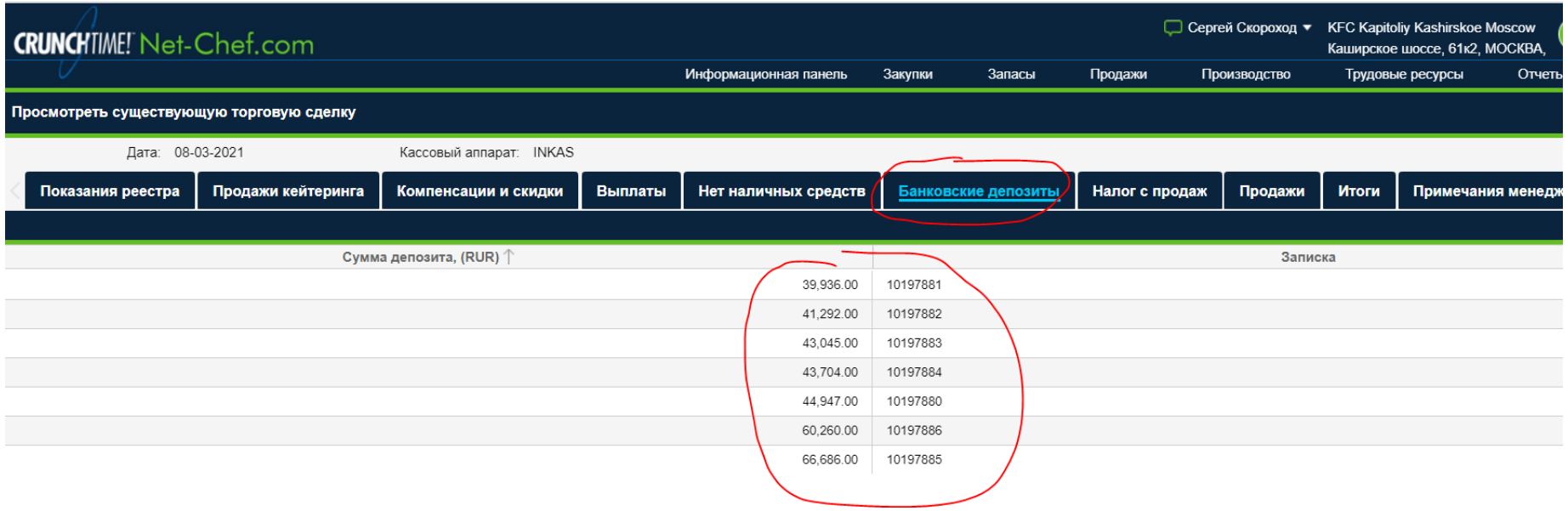

- Внесите данные по остаткам из бланка пересчета в CT («Создать/проверить запасы» > «Ввод данных» > «Сохранить»)

- Дополнительно внесите фактические остатки по таре: пивные бочки/кеги и газовые баллоны CO2.

- Повторно войдите в меню «Ввод данных» и нажмите кнопку «по умолчанию», данные по товарам не входящим в рецептуру будут автоматически внесены в инвентаризацию, сохраните данные.

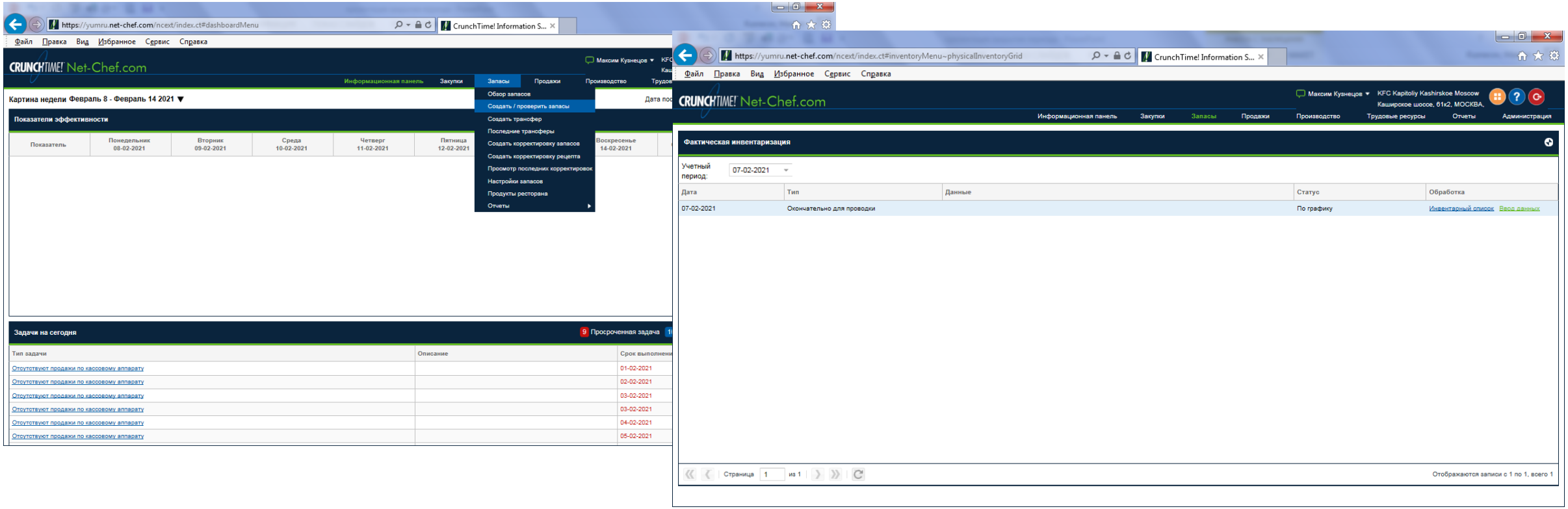

- **Проведите анализ результатов инвентаризации: сформируйте отчет «Сводка фактической инвентаризации», включите фильтр «Исп.в рецептуре», примените сортировку «По убыванию» в столбце «Накопл.отклонения RUR».**

- **Необходимо перепроверить остатки по товарам с самыми крупными излишками в руб. (суммы с плюсом) / недостачами (суммы с минусом) и исправить остатки в бланке пересчета/в СТ в случае необходимости.**

- **Если причина расхождений не обнаружена, сформируйте отчет «Журнал по движению товара» за 3 месяца и проведите анализ истории поставок, трансферов, продаж, списаний и расхождений по конкретному продукту**

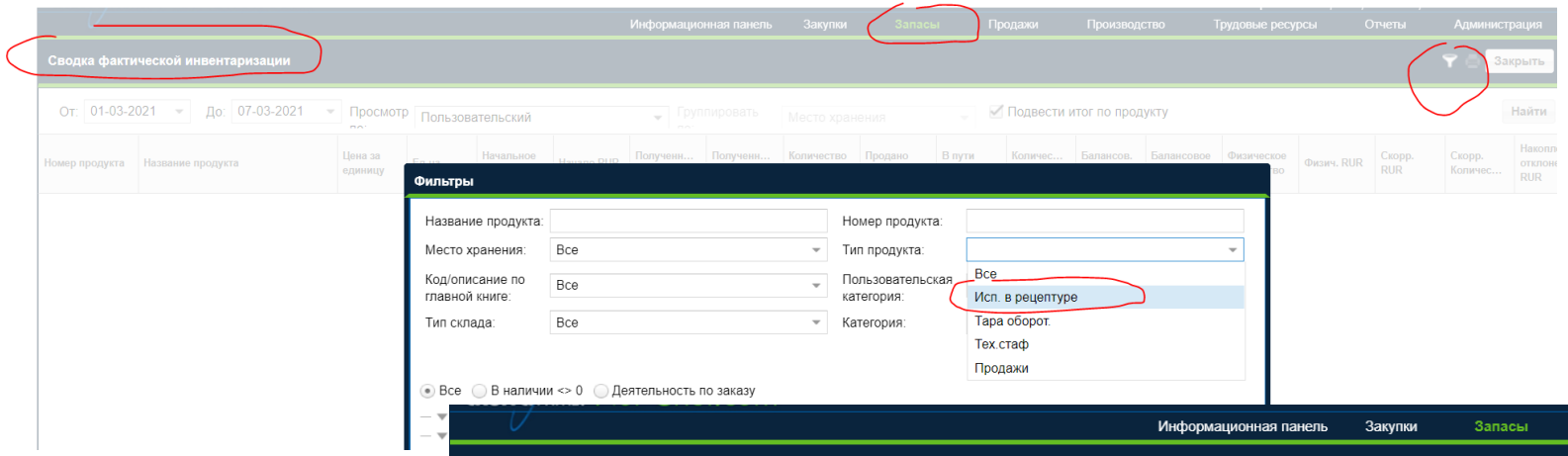

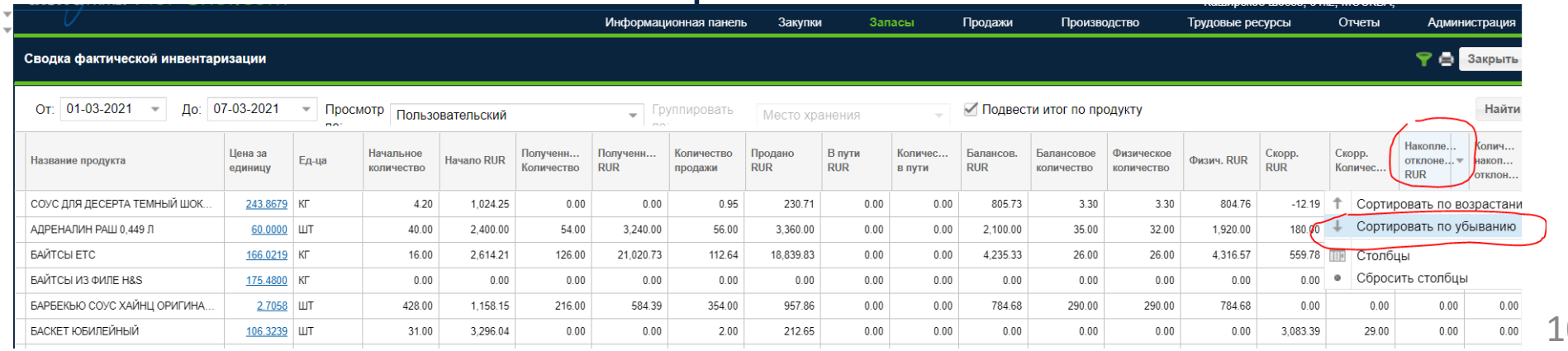

Название продукта	Цена за единицу	Ед-ца	Начальное количество	Начало RUR	Полученн... Количество	Полученн... RUR	Количество продажи	Продано RUR	В пути RUR	Количес... в пути	Балансов. RUR	Балансовое количество	Физическое количество	Физич. RUR	Скорр. RUR	Скорр. Количес...	Накопле... отклоне... RUR	Колич... накоп... отклон...
СОУС ДЛЯ ДЕСЕРТА ТЕМНЫЙ ШОК...	243.8679	КГ	4.20	1,024.25	0.00	0.00	0.95	230.71	0.00	0.00	805.73	3.30	3.30	804.76	-12.19			
АДРЕНАЛИН РАШ 0,449 Л	60.0000	ШТ	40.00	2,400.00	54.00	3,240.00	56.00	3,360.00	0.00	0.00	2,100.00	35.00	32.00	1,920.00	180.00			
БАЙТСЫ ЕТС	166.0219	КГ	16.00	2,614.21	126.00	21,020.73	112.64	18,839.83	0.00	0.00	4,235.33	26.00	26.00	4,316.57	559.78			
БАЙТСЫ ИЗ ФИЛЕ H&S	175.4800	КГ	0.00	0.00	0.00	0.00	0.00	0.00	0.00	0.00	0.00	0.00	0.00	0.00	0.00			
БАРБЕКЮ СОУС ХАЙНЦ ОРИГИНА...	2.7058	ШТ	428.00	1,158.15	216.00	584.39	354.00	957.86	0.00	0.00	784.68	290.00	290.00	784.68	0.00	0.00	0.00	0.00
БАСКЕТ ЮБИЛЕЙНЫЙ	106.3239	ШТ	31.00	3,296.04	0.00	0.00	2.00	212.65	0.00	0.00	0.00	0.00	0.00	0.00	3,083.39	29.00	0.00	0.00

- **Проведите дополнительные корректировки по одобренным статьям для сокращения необъяснимых расхождений:**

  «Сервис для гостей» (не более 0.05% от оборота) –списываем недостачи по упаковке, которая выдавалась по просьбе гостей

  «Технологическая замена жира» - списываем общее кол-во недостачи по инвентаризации масла

  «Отклонение от рецептуры» (не более 0.05% от оборота) - списываем «пересорт» излишков и недостач однотипных товаров в пропорции 1 к 1.

- **Проведите анализ затрат по всем статьям, чтобы исключить ошибки и проверить выполнение целевых показателей: создайте отчет «Сводка по корректировке»> фильтр «Единый склад», качественная оценка «Статья списания».**

- **Сформируйте итоговый отчет «Сводка фактической инвентаризации», проверьте самые крупные расхождения, распечатайте и подпишите отчет, оригинал отчета и бланк пересчета отстатков сохраните в архиве на 6 месяцев.**

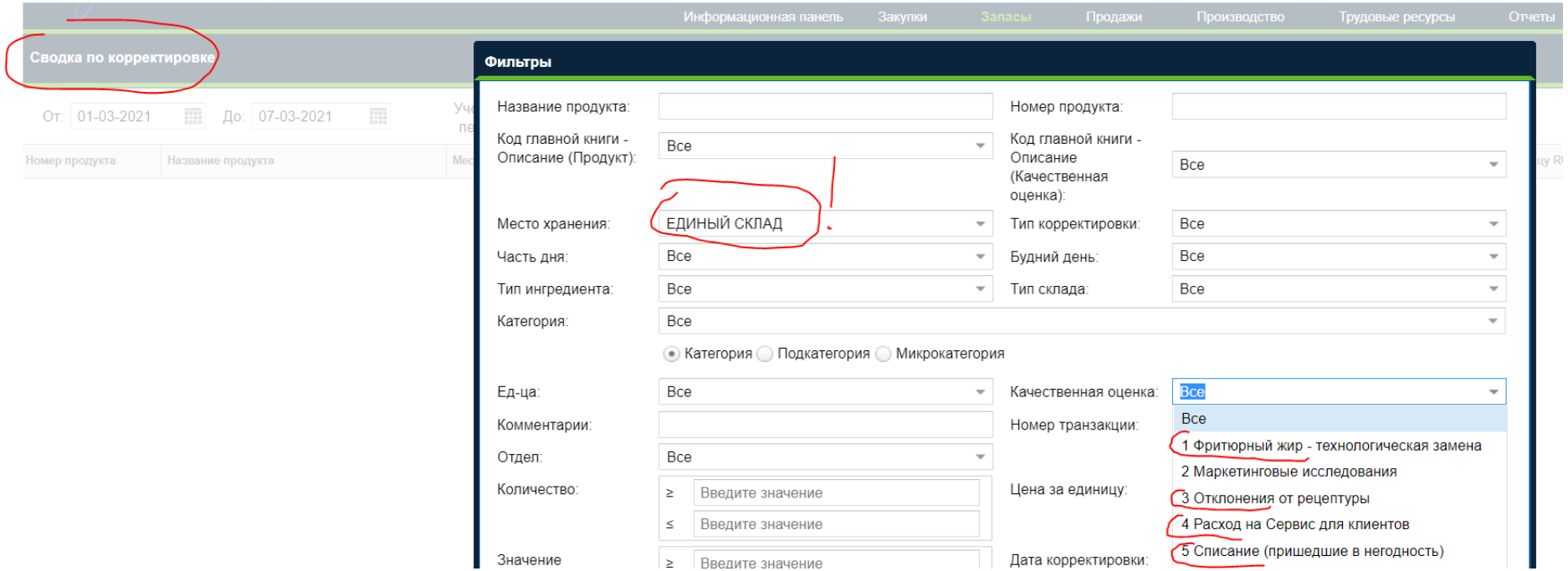

- **Сформируйте отчет «Фактическая/теоретическая себестоимость» для анализа расхождений в % и выполнения целей**

- **При отсутствии аномальных расхождений вы можете закрыть период в СТ: меню «Администрация» > «Закрыть период».**

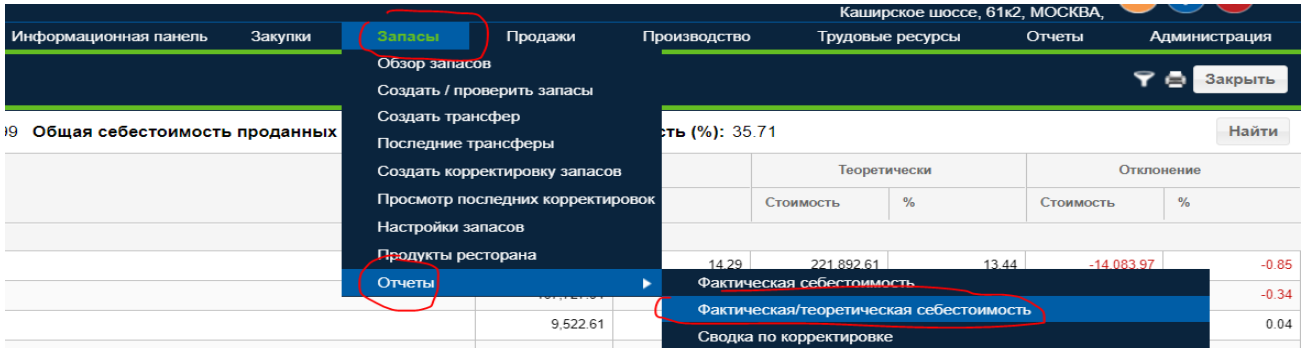

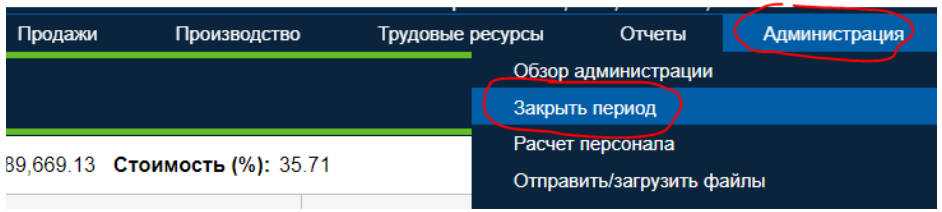

Фактическая/теоретическая себестоимость Закрыть

От: 01-03-2021 До: 07-03-2021 **Общая чистая выручка (RUR):** 1,651,274.99 **Общая себестоимость проданных товаров (RUR):** 589,669.13 **Стоимость (%):** 35.71 Найти

Подструктура прибылей и убытков	Код/описание по главной книге	Фактически		Теоретически		Отклонение	
		Стоимость	%	Стоимость	%	Стоимость	%
Cost of Goods							
	01Chicken - Куски	235,976.58	14.29	221,892.61	13.44	-14,083.97	-0.85
	02Sandwich - Сандвичи	167,727.91	10.16	162,147.75	9.82	-5,580.16	-0.34
	03Salads - Салаты	9,522.61	0.58	10,156.50	0.62	633.89	0.04
	04Combo - Комбо	222.09	0.01	220.23	0.01	-1.86	0.00
	05Garnish - Гарниры	62,543.97	3.79	59,803.24	3.62	-2,740.73	-0.17
	06Sauces - Соуса	14,244.42	0.86	13,804.29	0.84	-440.13	-0.03
	07Home mad - Уголок домашней кухни	346.10	0.02	346.07	0.02	-0.03	0.00
	09Desserts - Десерты	25,670.51	1.55	23,750.96	1.44	-1,919.55	-0.12
	10Алкоголь - Алкоголь Ростикс	29,239.16	1.77	29,239.42	1.77	0.26	0.00
	11Хол. Без - Холодные напитки	33,812.70	2.05	32,829.22	1.99	-983.48	-0.06
	12Гор. Без - Горячие напитки	10,363.08	0.63	10,888.19	0.66	525.11	0.03
	41005 - Тара оборотная	0.00	0.00	0.00	0.00	0.00	0.00
Итого Cost of Goods		589,669.13	35.71	565,078.48	34.22	-24,590.65	-1.49
Общая себестоимость проданных товаров		589,669.13	35.71	565,078.48	34.22	-24,590.65	-1.49